192312050025

四川瑞兴环保检测有限公司

检测报告

瑞兴环（检）字[2022]第 0319 号

VOCs

项目名称：华西能源工业股份有限公司例行检测（废气）

委托单位：华西能源工业股份有限公司

检测类型：委托检测

报告日期：2022 年 03 月 23 日

四川瑞兴环保检测有限公司 检验检测专用章

（盖章）

敬告客户

1、本报告书不得涂改和部分复制。

2、未盖本公司检验检测专用章、骑缝章和 CMA 章无效。

3、无审核者及签发人员签字无效。

4、对本报告书若有异议，请在收到报告之日起 15 日内向本公司综合部提出申诉，逾期未申诉视为认可本报告。微生物检测按有关规定本公司不做复查，敬请理解。

5、委托检测样品，本公司只对本次委托的样品测试数据负责，不对样品来源负责。

6、需退还的样品，请你在收到报告后 15 个工作日内领回。逾期不领、本公司将自作处理。

7、未经本公司同意，本报告不得作商品广告用。

8、本公司保证检测报告的公正性、科学性、准确性，对所出具的检测数据负责，承诺对客户委托检测的信息保密。

9、本报告书一式三份，一份公司档案室存档，两份交客户（或个人）。

单位：四川瑞兴环保检测有限公司

地址：自贡市沿滩区高新工业园区龙乡大道 13 号

电话（投诉）：0813-2203030

传真：0813-2203030

邮编：643030

1、检测内容

受华西能源工业股份有限公司委托，四川瑞兴环保检测有限公司于 2022 年 03 月 11 日对华西能源工业股份有限公司的废气进行检测。项目基本情况见表 1。

表 1 基本情况

项目名称	华西能源工业股份有限公司例行检测（废气）
项目地址	自贡国家高新技术产业开发区板仓工业园区（E：104.80063319，N：29.33082816）
委托单位	华西能源工业股份有限公司
联系电话	13619020640

2、检测项目及频次

检测项目及频次见表 2，检测点位见检测点位示意图。

表 2 有组织废气检测项目表

检测类别	检测点位	检测项目	检测频次
废气	1#：油漆房 2#（板仓）排气筒检测口距地面 9m 处	VOCs（以非甲烷总烃计）	检测 1 天，每天 3 次

3、检测分析方法及方法来源

本次检测项目的检测方法、方法来源、使用仪器及检出限见表 3。

表 3 有组织废气检测方法、方法来源、使用仪器及检出限

项目	检测方法	方法来源	使用仪器及编号	检出限
VOCs（以非甲烷总烃计）（mg/m^3）	固定污染源废气总烃、甲烷和非甲烷总烃的测定气相色谱法	HJ 38-2017	GC9800 气相色谱仪 RX-YQ-035	0.07（以碳计）

4、检测结果评价标准

本次检测结果评价标准见表 4。

表 4 有组织废气检测结果评价标准

类别	标准
有组织废气	《四川省固定污染源大气挥发性有机物排放标准》（DB 51/2377-2017）表 3 表面涂装

环保检测有限公司 缝章

5、检测结果

本次检测结果见表 5。

表 5 有组织废气检测结果表

检测点位		1#：油漆房 2#（板仓）排气筒检测口距地面 9m 处				排气筒高度 22m		
检测频次			第一次	第二次	第三次	平均值	限值	结论
标干烟气流量（m^3/h） / 检测项目			49228	44060	46384	46557	/	/
2022 年 03 月 11 日	VOCs（以非甲烷总烃计）	实测浓度（mg/m^3）	3.40	3.29	3.27	3.32	60	符合
		排放速率（kg/h）	0.17	0.14	0.15	0.15	9.44 (1)	符合

备注：（1）根据《四川省固定污染源大气挥发性有机物排放标准》（DB 51/2377-2017）附录 C C.1 计算所得。

6、检测点位示意图

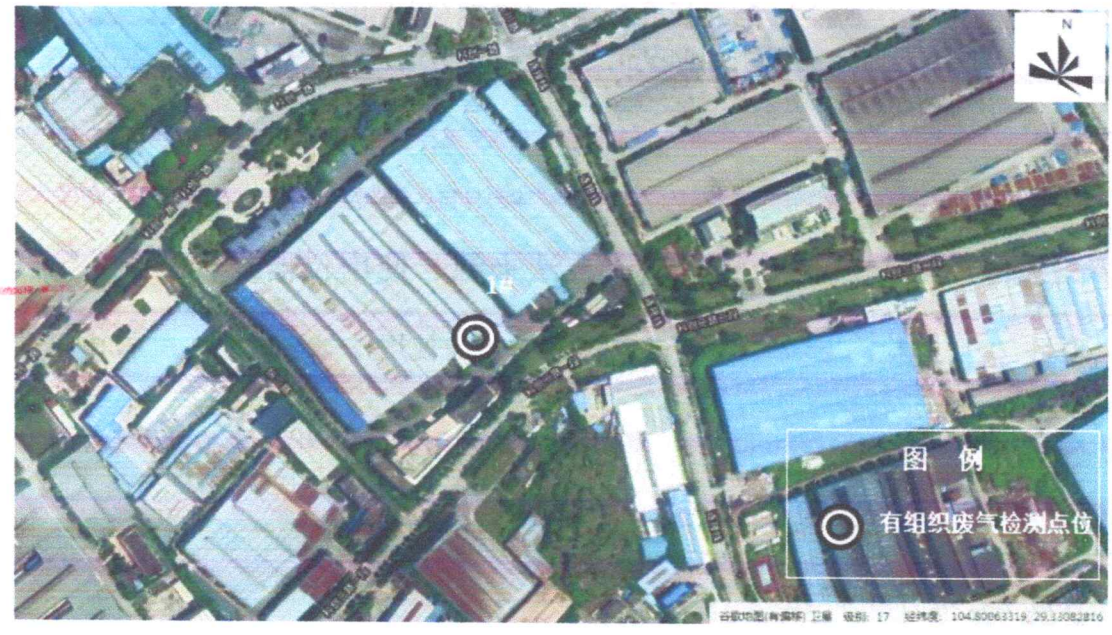

检测点位示意图

编　　制：_____　　签　　发：_____

审　　核：_____　　日　　期：_____

四川瑞兴环保检测有限公司 检验检测专用章